

Inaugurarán el Lunes el Nuevo Edificio Para la 1a. Estación

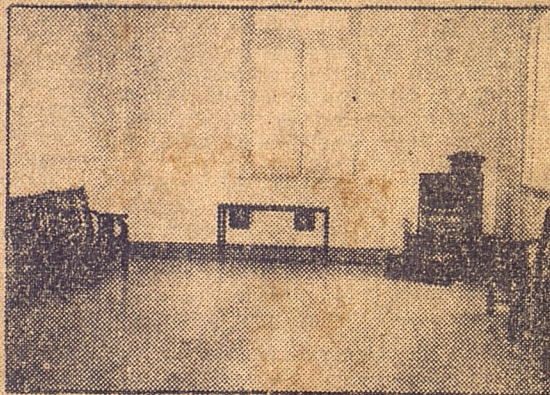
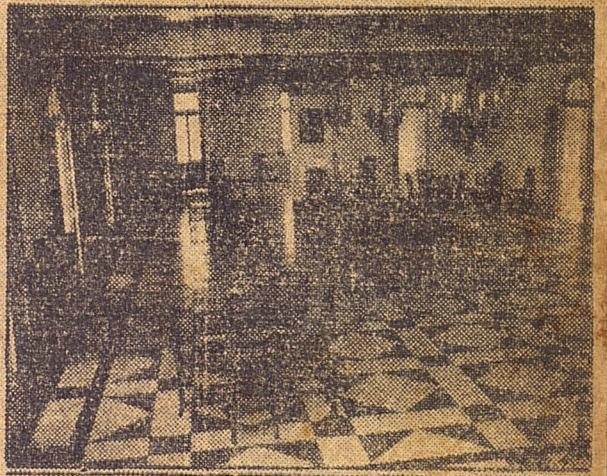
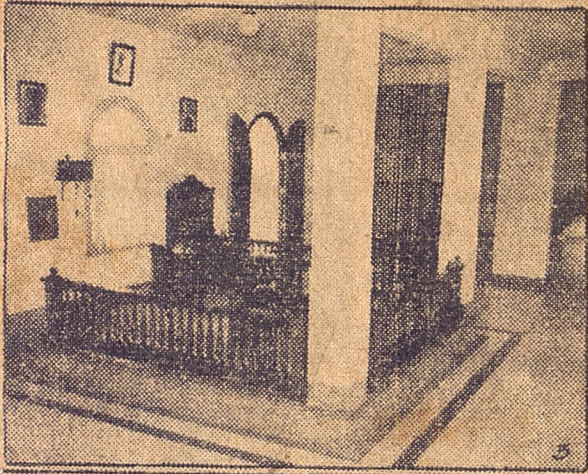
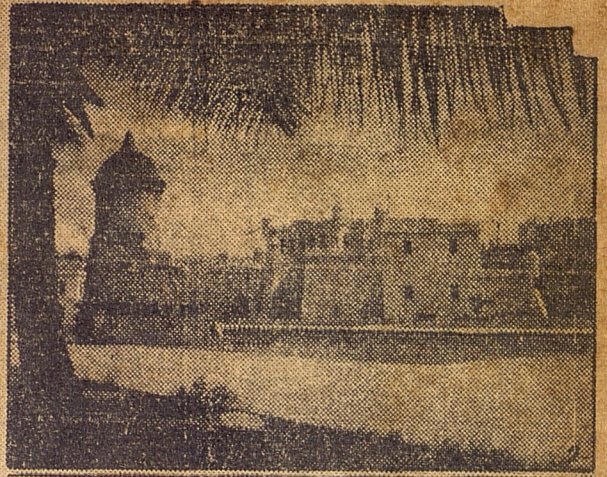
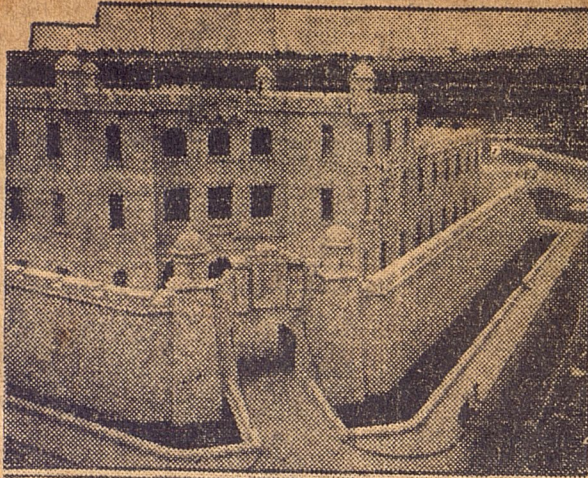

Diferentes aspectos del edificio levantado en la Antigua Maestranza y que será inaugurado el próximo lunes con destino a la Primera Estación de la Policía Nacional. En primer término, nuestro Lezcano captó en su "grafex" la entrada principal del nuevo departamento policíaco. 2: Otra vista de la Estación, tomada desde la Avenida del Puerto y donde se puede apreciar una de las garitas de la Muralla de La Habana, que quedará allí como recuerdo. 3: La oficina del Oficial de Carpeta. 4: El Club de esa Estación, donde se ha hecho derroche de gusto. 5: El Primer Teniente Valentín García Ortega, que continuará al mando de esa Unidad y por último el salón de limpieza del calzado.

La Nueva Construcción es Tipo Colonial, Sistema Fortaleza y Tiene una Muralla a su Alrededor con su Correspondiente Foso

El inspirador de esa obra, Coronel Pedraza, ha invitado para el acto de inauguración a destacadas personalidades.— Sin costo alguno para el Estado.

Con la asistencia de las altas autoridades civiles y militares, el lunes a las nueve de la mañana que-

dará inaugurado el nuevo edificio que con destino a la Primera Estación de la Policía Nacional, se levantó precisamente en la manzana don-

de estuvo instalada la antigua Maestranza.

Para este acto que revestirá brillantes caracteres, se han hecho circular por el Jefe del mencionado organismo de seguridad, Coronel José E. Pedraza Cabrera, numerosas invitaciones.

El edificio que va a ser inaugurado está en las manzanas que comprende las calles Cuba, Chacón, Avenida de Roosevelt y Cuareles, y es tipo colonial, sistema fortaleza, estando compuesto de tres plantas y a su alrededor una muralla con su correspondiente foso. Frente a su entrada principal y al fondo se ha simulado un puente elevadizo.

Fué inspirador de esa magna obra el Coronel Pedraza, quien tuvo como entusiastas cooperadores a su Ayudante el Comandante Bernardo García, al Comandante Pedro Tardón y a los directores del Negociado de Talleres y Construcciones de la Policía, capitán Aurelio Fernández y Teniente Antonio Morales.

Dirigentes de la Obra

Los arquitectos Primer Teniente Pelayo Castillo y Segundo Teniente Arturo Munder fueron los directores técnicos de esa construcción, que es toda de concreto y ladrillo, forrado con la misma cantería que había en la Maestranza. Hubo necesidad de emplear 150 hombres para el trabajo que se realizó en diez meses.

Distribución del Edificio

La entrada principal está por la esquina de Cuba y Chacón, y la distribución del edificio se llevó a cabo de la siguiente forma: Planta baja: despacho del Oficial de Guardia; despacho del Jefe de la Unidad; salón de escribientes; salones dormitorio, con capacidad para 50 hombres; Oficina del Cuartel Maestro y salón de limpiabotas.

En el primer piso: salón dormitorio con capacidad para doscientos cincuenta hombres.

Y en la segunda planta: amplia sala para el club, biblioteca; barbería y dos amplias terrazas. El techo de este piso es de concreto con una decoración imitando madera, y cuenta dicho salón de recreo con cuatro mesas para dominó una para lectura y también aparece un artístico reloj de pie, con campana estilo londinense que forma un bonito conjunto con el resto de los muebles tipo colonial que confeccionaron en los talleres de carpintería de la Policía.

Antiguos Cuadros

El mobiliario del despacho del Jefe de la Estación es estilo renacimiento español. En ese departamento están colocados dos artísticos cuadros uno representando la «Toma de la Bastilla» y el otro Napoleón al frente de sus tropas en el momento de iniciar un avance.

También en uno de los ángulos de la planta baja se halla colocado un mapa correspondiente a toda la zona que abarca la Primera Estación, cuyo trabajo lo realizó el delineante señor J. Muñiz.

Día y Noche trabajando

Para poder terminar los trabajos de embellecimiento del espléndido departamento policíaco próximo a inaugurarse, han tenido que trabajar los obreros durante día y noche. La cantería fué elaborada por 20 canteros pertenecientes al Cuerpo y en los cortes de la misma actuaron también vigilantes. El piso de la planta baja y alta es de «granito» y el de la tercera también de granito, pero imitando mármol. En la cimentación se emplearon 14.000 sacos de cemento que tiene cada uno un peso neto de 84 libras.

Sin Costo al Estado

Es de observar que con excepción del instrumental quirúrgico para el Hospital de la Policía, el Coronel Pedraza, no ha tenido necesidad de interesar al Estado la situación de fondos para realizar ninguna de las obras ejecutadas bajo su mando en la Policía pues todas se han realizado con dinero producto de las economías hechas dentro del presupuesto con que cuenta ese Instituto de Seguridad.

Otras Mejoras

Como consecuencia del plan de embellecimiento redactado para la zona conigua a la Avenida del Puerto; el Ingeniero Jefe de Calles y Parques de la Secretaría de Obras Públicas, señor Saladrigas, logró que en terrenos anexos a la nueva Estación y por la esquina de Cuba y Cuareles se hiciera un parque.

También alrededor de todo el edificio fué hecha una acera de seis metros de ancho, así como se ha construido una vía a la que han puesto por nombre «Avenida de Roosevelt». Esta calle está paralela a la Avenida del Puerto, comenzando en Chacón y terminando en la Avenida de las Misiones.

Como un Recuerdo

Junto a una de las aceras de la nueva Avenida de Roosevelt, se dejó una de las garitas de la antigua muralla de La Habana la cual será convenientemente conservada como un antiguo recuerdo. A su alrededor sembrarán flores y la cercarán con una artística verja estilo colonial.

125 Reflectores

Con motivo de festejarse también el lunes el sexto aniversario del 4 de septiembre, todo el nuevo edificio estará iluminado con 125 reflectores de alta potencia.

El primer teniente Valentín García que se encuentra al mando de esa Estación, presidirá la Comisión de Recibo que tendrá a su cargo la atención de cuantas personas concurrirán a la inauguración de la misma.

M. Sep. 2/39