

UNDECIMO CONGRESO NACIONAL DE HISTORIA
HOMENAJE A JOSE MARTI EN EL CENTENARIO DE SU NACIMIENTO
COMITÉ ORGANIZADOR DE LA CIUDAD
LA HABANA, 20, 21, 22, 23 Y 24, 1958

Avenida Monumental de Cinco y Medio Kilómetros

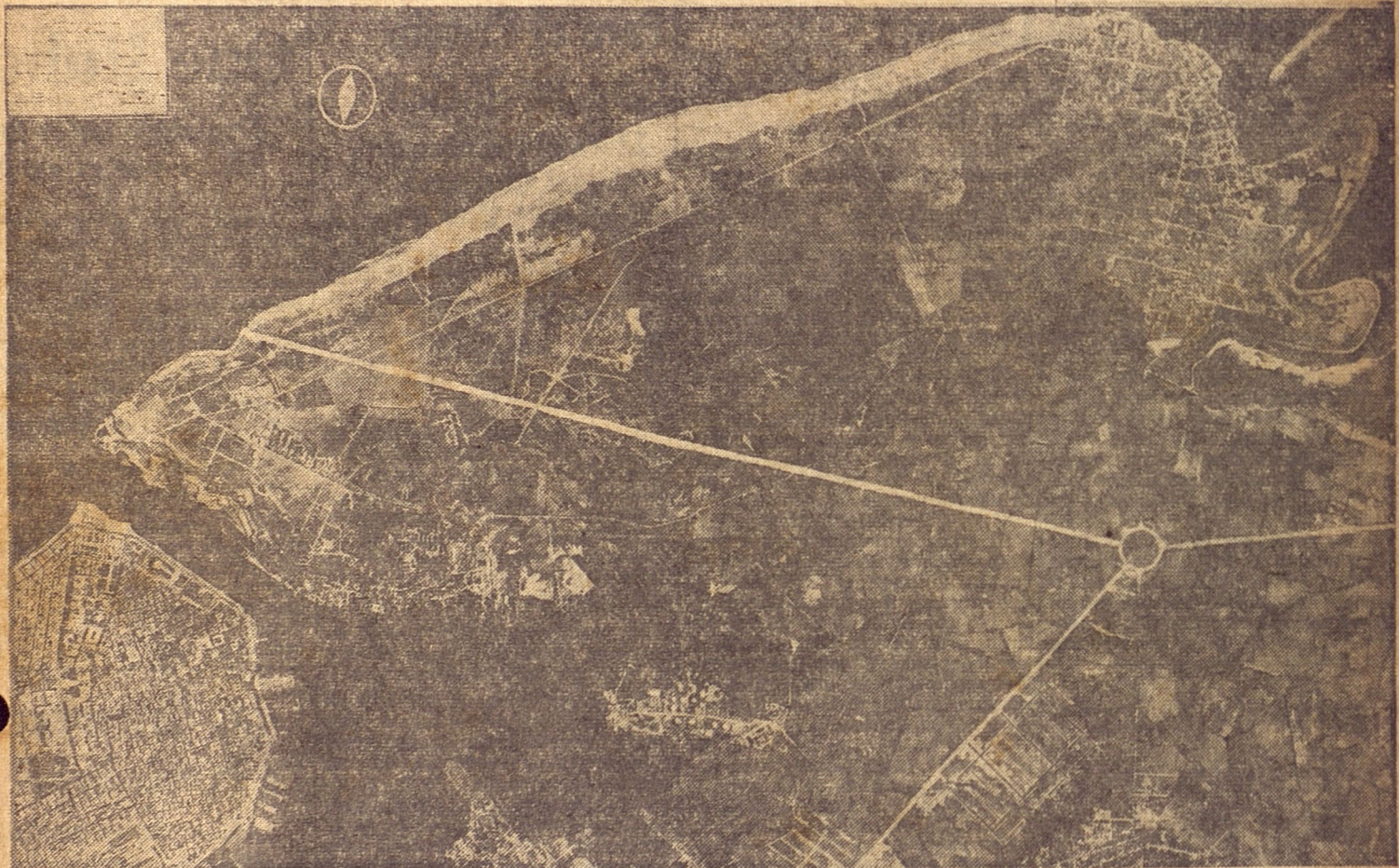

La arteria central de la nueva ciudad que se construirá al otro lado de la bahía será una Avenida Monumental de cien metros de ancho y cinco y medio kilómetros de longitud, que saldrá de la boca del túnel, a unos 600 metros aproximadamente del Castillo del Morro, hasta la Rotonda de Guanabo o Plaza del Este. En esta magnífica vista aérea del puerto de La Habana y los terrenos donde se fomentará la ciudad hasta Cojímar, se ha tirado una línea de izquierda a derecha, que corresponde aproximadamente al trazado que tendrá esa Avenida.