

EL EDIFICIO DEL BANCO NACIONAL DE CUBA

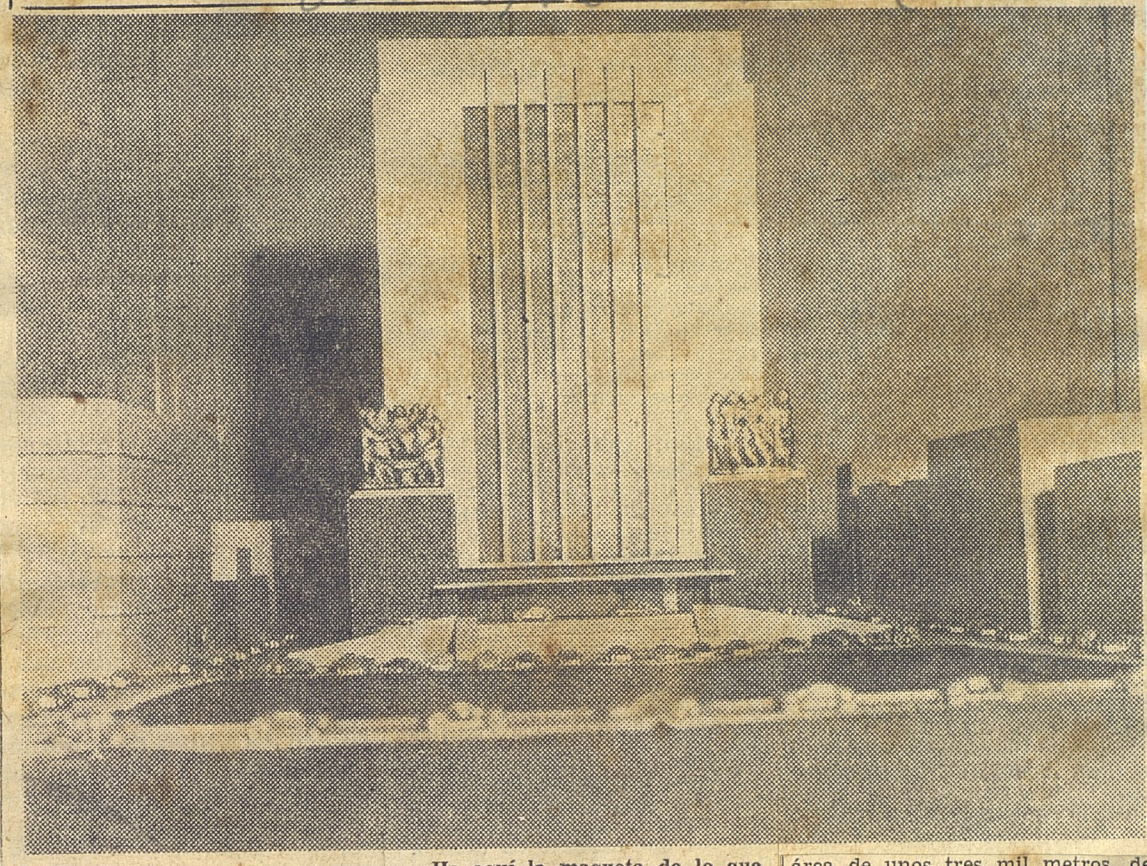

He aquí la maqueta de lo que en breve plazo será el edificio del Banco Nacional de Cuba, cuya licencia de construcción ha sido solicitada en el Municipio de La Habana.

Constará de 15 pisos para oficinas, zona de parqueo subterránea y jardines

El Presidente del Banco Nacional se presentó en el Municipio de La Habana solicitando licencia para la construcción de un edificio de 15 pisos, en la manzana de terreno enclavada en las calles de Obispo, O-Reilly, Mercaderes y San Ignacio, con destino a las oficinas de la citada institución. Conjuntamente con el doctor Joaquín Martínez Sáenz, presidente del Banco Nacional, suscribe la solicitud, planos y memorias el arquitecto señor José Pérez Benitoa. En las especificaciones se señala la capacidad de cada piso, tipo de material a utilizar y demás detalles de rigor, entre ellos que el edificio contará con jardines circundantes y una zona para parqueo de autos.

La manzana de terreno donde se levantará el magnífico edificio tiene más de cinco mil metros cuadrados y fué adquirida por el Banco a un costo de más de un millón de pesos, con los viejos edificios que han sido demolidos. El nuevo edificio ocupará propiamente un

área de unos tres mil metros, dejándose los dos mil metros restantes para jardines y ensanchamiento de las calles aledañas. La construcción será de líneas modernas y su cuerpo principal —con entrada por Mercaderes—, constará de un lobby, cuya altura será igual a tres pisos. Esta parte central estará hermoseaada con cuatro grupos escultóricos, uno en cada esquina, representativo de las actividades nacionales: agricultura, industria, comercio y trabajo.

OTROS DETALLES

Dicha construcción abarcará cinco metros por debajo del nivel de la calle, que se destinará a sótano y basamento. En el sótano irá un garaje con capacidad para cerca de 200 autos con entradas y salidas indispensables, de manera que no obstaculicen el tránsito, con una entrada y salida adicional que dará al pórtico central del edificio. Lo sigue una planta que sobresaldrá del nivel de la acera donde se colocarán las bóvedas para el depósito de la moneda y valores. En esta sección se instalará la planta eléctrica propia del Banco, una planta para imprimir en el futuro los billetes de Cuba y los equipos de aire acondicionado y elevadores.

El nuevo edificio del Banco Nacional será construido mirando hacia las necesidades futuras del organismo, ya que cada vez se ensancha más el vasto campo de operaciones del Banco.

Alerta, junio 3/53