

Bajo las arcadas del puente que cruza por encima del Río Almendares, junto a los árboles centenarios y cerca del río, construye el Instituto Nacional de la Industria Turística, y casi terminados, —un gran parque: El Parque Almendares; donde los niños gozan de las conquistas de la Revolución, y en el cuál el pueblo puede solazarse feliz y contento disfrutando de las bellezas del paisaje, y gozando también con los múltiples entretenimientos que en él se están construyendo, y que a continuación detallamos.

Su gran extensión y la topografía del terreno permiten la realización de variadas edificaciones apropiadas para la práctica de muchos deportes tan necesarios para el desarrollo físico de nuestra juventud y también como centro artístico y científico en su anfiteatro, exposiciones y jardín botánico y arqueológico.

Desde la desembocadura del Río Almendares hasta los Jardines de la Tropical abarca:

- 1—Embarcadero
- 2—Astillero
- 3—Administración
- 4—Varadero
- 5—Estacionamiento de autos.
- 6—Cafetería
- 7—Casa Club
- 8—Taquillas
- 9—Glorietas y servicios sanitarios
- 10—Aparatos y estructuras
- 11—Aventuras
- 12—Estanque de vadeo
- 13—Laberinto
- 14—Pista de Bicicletas
- 15—Caja de arena

el gran parque almendares

*Arquitectura
(abril de 1960)*

INIT
INSTITUTO NACIONAL DE LA INDUSTRIA TURISTICA
PROYECTO
(EN EJECUCION)
GRAN PARQUE ALMENDARES
1960
DISEÑADO POR LA OFICINA GENERAL

PD
PATRIMONIO
DOCUMENTAL
OFICINA DEL HISTORIADOR
DE LA HABANA



Merenderos.



Un rincón natural.

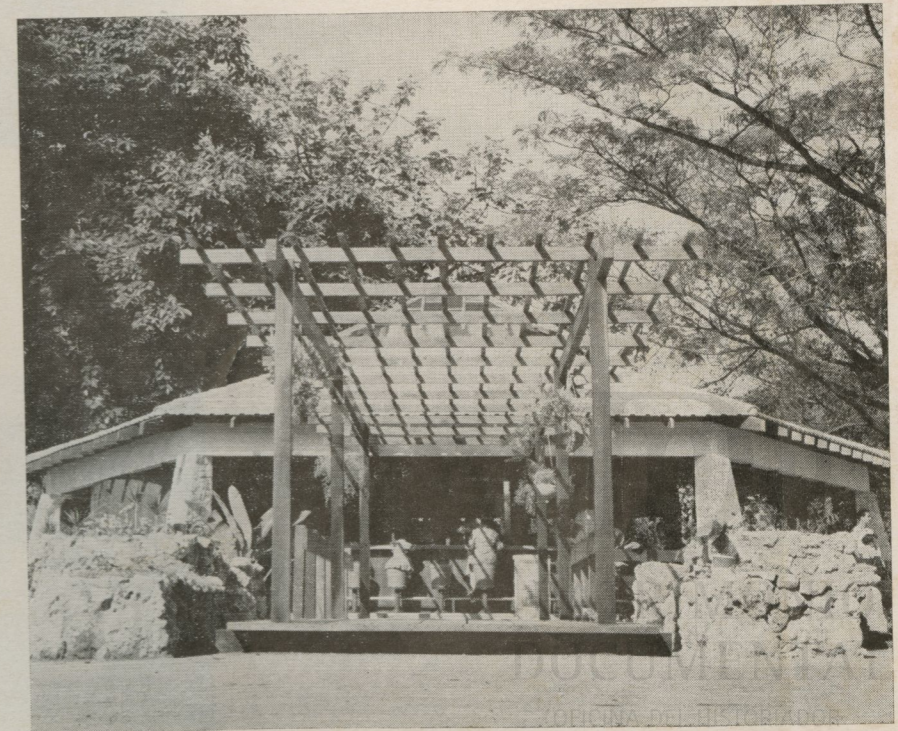

Cafetería.

- 16—Basket Ball
- 17—Volley Ball
- 18—Badminton
- 19—Tennis
- 20—Frontennis
- 21—Shuffleboard
- 22—Herraduras
- 23—Bolos en tierra
- 24—Tennis de mano
- 25—Croquet americano
- 26—Arroz con pollo
- 27—Piscina de niños
- 28—Piscina de mayores
- 29—Piscinas de competencias
- 30—Edificio de uso múltiple
- 31—Funicular
- 32—Jardinerías
- 33—Edificio amigos del mar
- 34—Mesas con bancos
- 35—Restaurant
- 36—Portada
- 37—Transporte interno terrestre
- 38—Areas de descanso con bancos
- 39—Exposiciones ocasionales
- 40—Espectáculos sonoros y marítimos
- 41—Anfiteatro
- 42—Escenario
- 43—Albergue marino
- 44—Comercio para yates
- 45—Marina de Guerra Revolucionaria
- 46—Embarcaciones mayores
- 47—Embarcaciones menores
- 48—Recreación comercial infantil
- 49—Embarcaderos para yates
- 50—Yatel Perrilandia
- 51—Anfiteatro
- 52—Jardín botánico
- 53—Jardín prehistórico

(I.N.I.T.)



Zona infantil



Merendero.