

TRAYECTORIA APROXIMADA DEL CICLON



He aquí el cruce aproximado del huracán que nos azotó en el día de ayer, de acuerdo con las informaciones suministradas por el Observatorio de Belén. Como se ve, el vórtice del ciclón no pasó

sobre nuestra capital, sino por el extremo occidental de la provincia de La Habana y el límite oriental de la provincia de Pinar del Río, desembocando en el mar por el Mariel.

*Paris, oct 19/24*

# DENTRO Y FUERA DE LA CIUDAD FUE DEVASTADOR EL PASO DEL HURACAN

*oct 19/44 Pais*

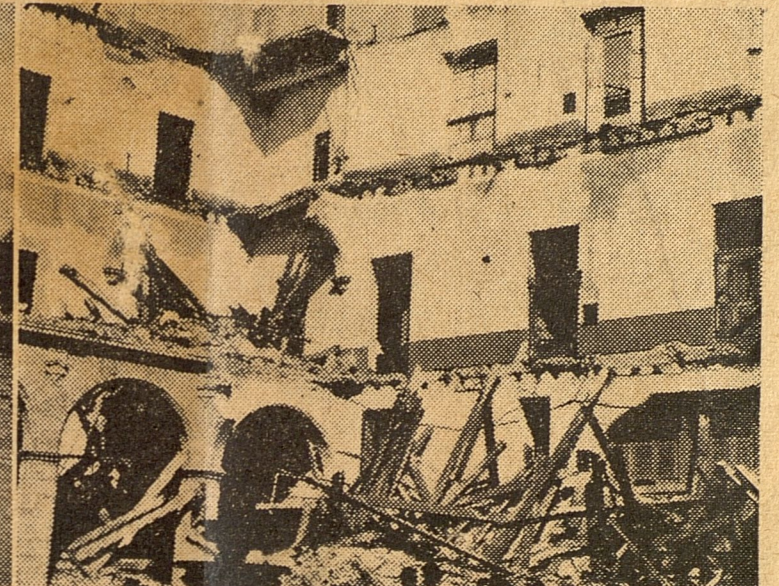
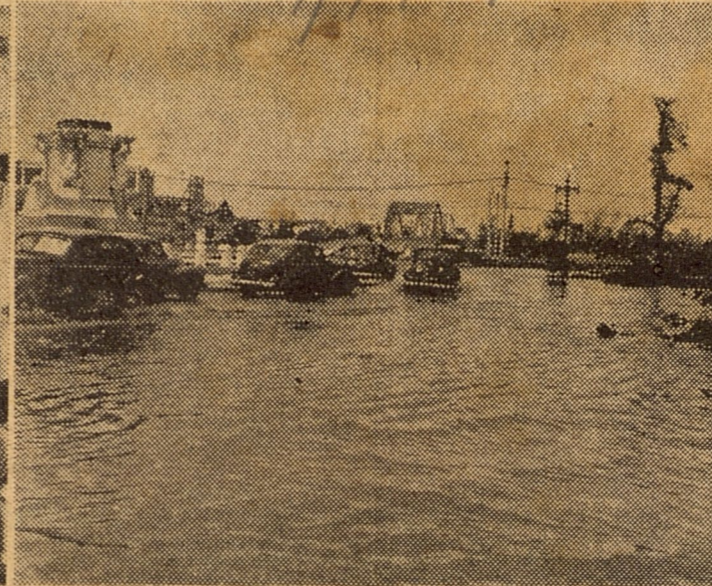
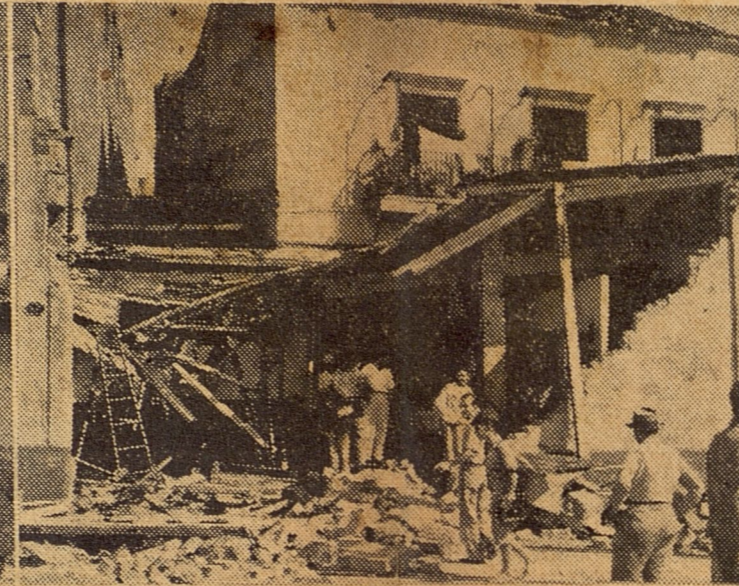
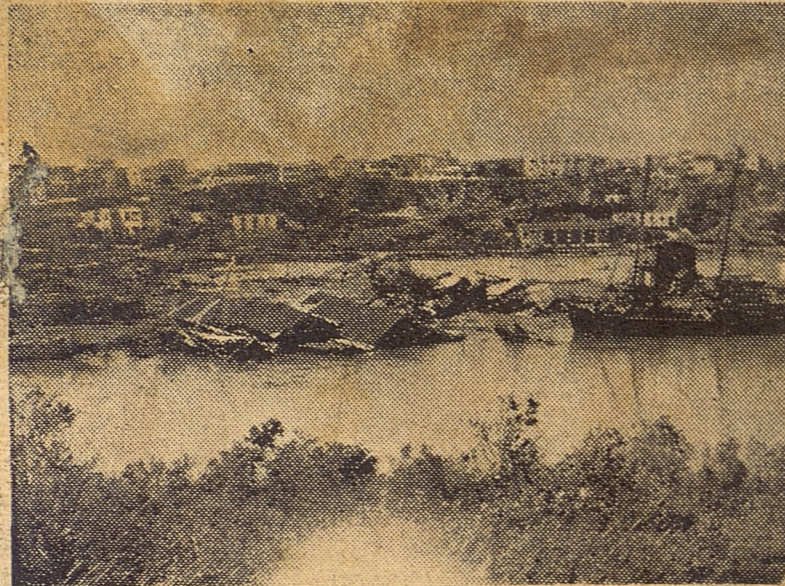

Interesante tira gráfica en la que pueden apreciarse los efectos del ciclón, dentro y fuera de la ciudad. En la pimerera foto se ve el río Almirante desbordado, habiendo cubierto con sus aguas salidas de madre, las casas de la orilla. Se ven también, en esta fotografía, embarcaciones, algunas de considerable tamaño, hundidas por la furia del viento. En la segunda, la casa sita en San Pedro número 56. En la tercera, una vista de los destrozos hechos por el viento en la Quinta Avenida, y por último, el desplome en Agricultura.

*Pais, oct 19/44*